THE DAY TRADING ACADEMY

SUCCESS WEALTH FREEDOM

Let's Create Your Lifestyle

"One of the best day trading schools" ~ Investopedia

ANALISIS TECNICO DE ACCIONES COLOMBIANAS Y HIPOTESIS PARA LA SEMANA DEL 22 AL 26 DE SEPTIEMBRE

"El éxito no es cuestión de suerte, ni de misterios, solamente necesita que alguien le muestre el camino". Lee Lowell

COLCAP

Se cumplió nuestra hipótesis de que el mercado rebotaría por los niveles de 1735, creemos que para la próxima semana el mercado colombiano va a continuar con impulso alcista por la formación técnica que esta desarrollando de mínimo mayor respaldada por fin de trimestre.

HIPOTESIS: rebote hasta la zona de 1750, de superarla 1770.

POSICIONES ABIERTAS ESTA SEMANA:

accion	entrada	stop	objetivo	Entrada
etb	$ 555.00	$ 540.00	$ 579.00	15/09/2014
bvc	$ 24.70	$ 23.90	$ 26.00	15/09/2014
éxito	$ 31,770.00	$ 31,250.00	$ 33,000.00	16/09/2014

La semana pasada planteamos 5 hipótesis de las cuales alcanzo a tocar los niveles propuestos de entrada 3 de ellas, el mercado reboto en el soporte planteado y nuestras nuevas entradas fueron de alta calidad ya que fueron en los soportes de cada acción y en fueron los mínimos precios que tuvieron en la semana.

TODAS LAS POSICIONES ABIERTAS :

Acción	entrada	stop	objetivo	Entrada
bvc	$ 24.70	$ 23.90	$ 26.00	15/09/2014
éxito	$ 31,770.00	$ 31,250.00	$ 33,000.00	16/09/2014
canacol	$ 11,430.00	$ 11,000.00	$ 12,000.00	12/09/2014
celsia	$ 6,390.00	$ 6,230.00	$ 6,510.00	11/09/2014
ecopetrol	$ 3,330.00	$ 3,280.00	$ 3,410.00	08/09/2014
pfaval	$ 1,420.00	$ 1,390.00	$ 1,500.00	02/09/2014
pfavh	$ 3,880.00	$ 3,840.00	$ 4,000.00	04/09/2014
pfcemargos	$ 11,100.00	$ 10,700.00	$ 11,600.00	26/08/2014

Esta semana cerramos 4 posiciones, 2 ganadoras en ETB y Mineros, se gerenciaron muy bien en los niveles propuestos cuando se hicieron las hipótesis y 2 perdedoras se les aplico el stop con rigurosidad como se había planteado la semana pasada que se iba a hacer si regresaban a esos niveles. Iniciaremos la próxima semana con 8 posiciones abiertas.

POSICIONES CERRADAS :

Acción	entrada	stop	objetivo	Entrada	Salida	Precio Salida	P y G
etb	$ 555.00	$ 540.00	$ 579.00	15/09/2014	18/09/2014	$ 579.00	4.15%
fabricato	$ 17.50	$ 17.10	$ 18.30	08/09/2014	18/09/2014	$ 17.00	-2.94%
bancolombia	$ 28,900.00	$ 28,550.00	$ 30,000.00	08/09/2014	12/09/2014	$ 28,550.00	-1.23%
mineros	$ 2,840.00	$ 2,600.00	$ 3,090.00	30/07/2014 12:00	15/09/2014	$ 3,090.00	8.09%

THE DAY TRADING ACADEMY

SUCCESS WEALTH FREEDOM

Let's Create Your Lifestyle

ECOPETROL

El día viernes este titulo dejo una interesante cola de piso que nos confirma la hipótesis de formación de un mínimo mayor, creemos que el titulo seguirá al alza la próxima semana, el cruce de las medias móviles de 20 y 50 periodos indican y respaldan nuestra hipótesis de corto plazo.

HIPOTESIS

ENTRADA: 3335

STOP: 3280

OBJETIVO:3410

THE DAY TRADING ACADEMY

SUCCESS WEALTH FREEDOM

Let's Create Your Lifestyle

PREC

Creemos que este titulo todavía le falta un poco mas por caer, nos gustaría cómprala buscando un rebote rápido de soporte de corto plazo a una resistencia de corto plazo, aprovechando la volatilidad tan extrema que ofrece este titulo, para negociar esta acción hay que ser estricto por que es un titulo de alto riesgo.

HIPOTESIS

ENTRADA: 32600

STOP: 31650

OBJETIVO 1: 33950

PFBANCOLOMBIA

Este titulo lleva varios días desarrollando un canal lateral en un soporte de corto plazo, creemos que en este nivel va a rebotar y continuar al alza formando un mínimo mayor para continuar en tendencia alcista como todo el año.

HIPOTESIS

ENTRADA: 29450

STOP: 28900

OBJETIVO 1: 30100

.

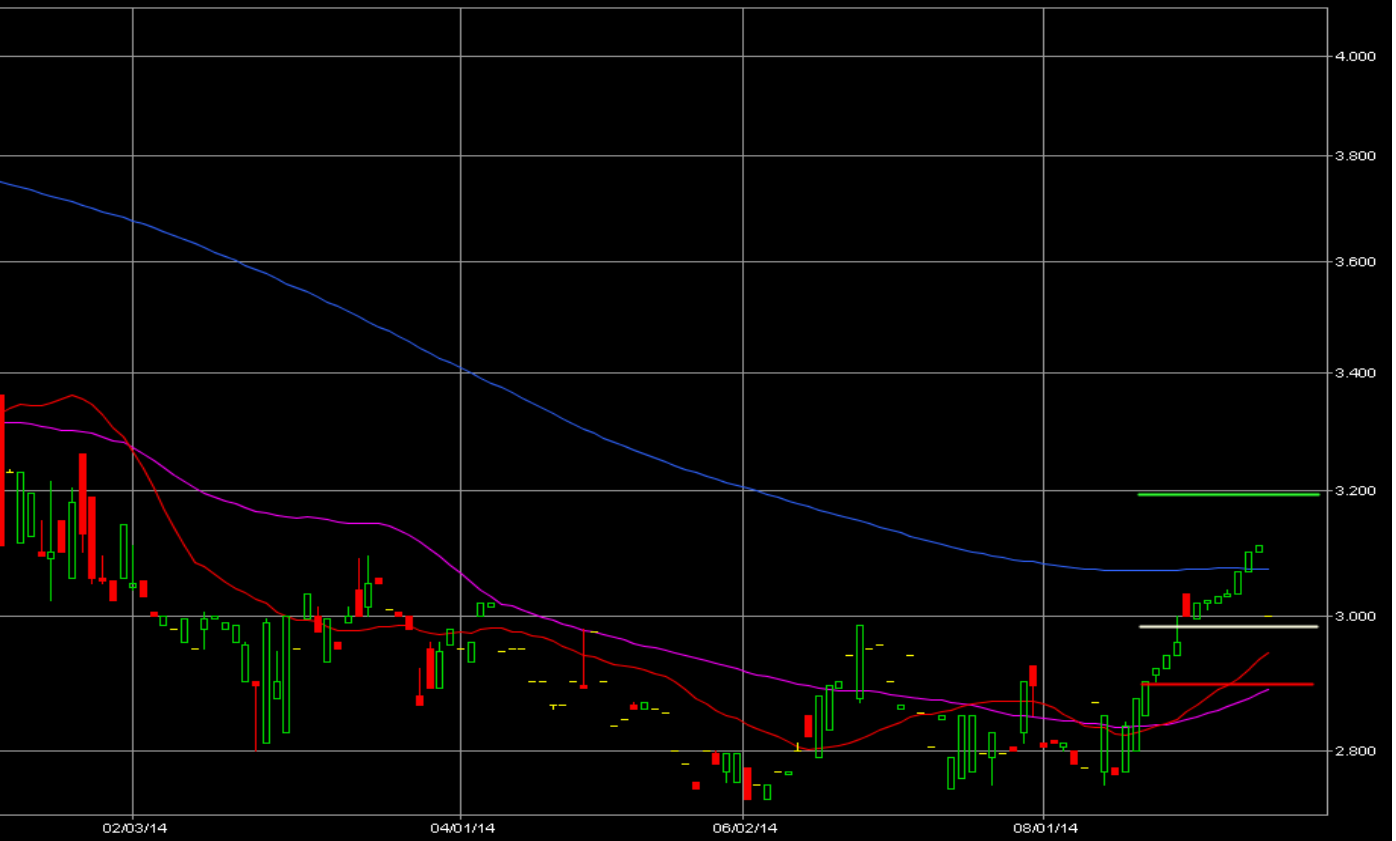

MINEROS

El día viernes abrió con un gap a la baja de casi 4%, este con muy poco volumen, lo cual a nos hace pensar que este gap será llenado al alza y continuara en la tendencia alcista que venia presentando las ultimas semanas, nos gustaría aprovechar la volatilidad que esta ofreciendo esta acción y volver a comprarla.

HIPOTESIS

ENTRADA: 2985

STOP: 2900

OBJETIVO 1: 3200

.

RESULTADOS ACUMULADOS SERVICIO

TOTAL GANADORAS	46%
TOTAL PERDEDORAS	-22%
ACUMULADO	24%
efectividad	63%
rendimiento promedio	4.55%
perdida promedio	-3.61%

LOS NUMEROS HABLAN POR SI SOLOS